

# Модуль «Битрикс24»

## Единый учет в вашей клинике без хаоса и ручной работы

Модуль позволяет автоматически передавать ключевые данные из DentalPRO в Битрикс24: пациенты, записи, отмены и услуги — всё появляется в CRM без участия администратора.

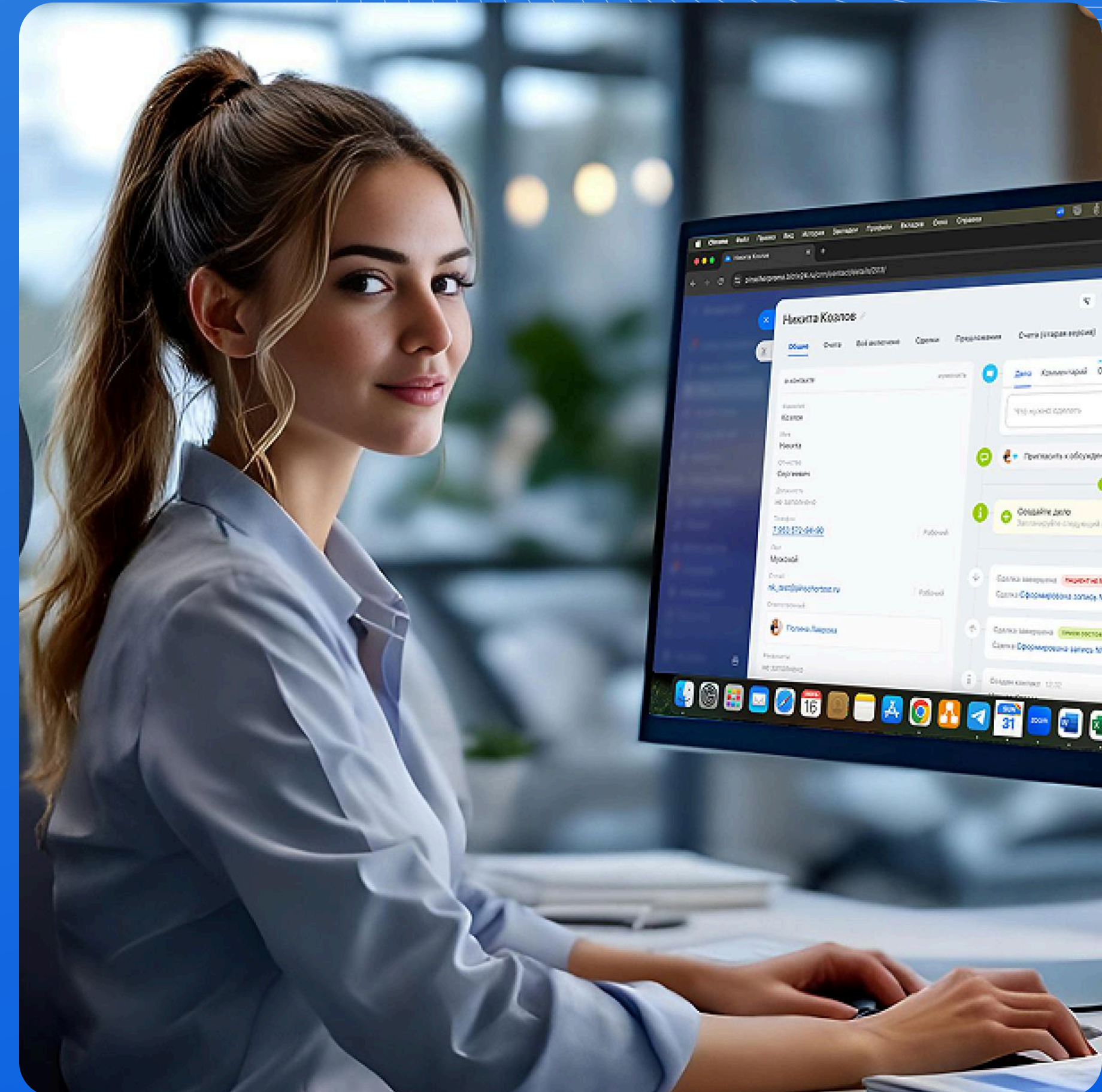

# Возможности модуля «Битрикс24»

## Автоматизация воронки продаж

Когда статус визита в DentalPRO изменился, сделка автоматически переходит на нужный этап в Битрикс24. Никакого дублирования — только актуальные данные о продажах.

## Умная сегментация базы пациентов

RFM сегментация по: диагнозам, сумме чеков, частоте визитов. Планируйте маркетинговые активности, реанимируйте спящих пациентов.

## Всегда актуальная база пациентов в CRM

Постоянная синхронизация: новые записи, оплаты и даты визитов. Больше не нужно тратить часы на перенос данных. Сотрудники клиники занимаются клиентами, а не таблицами.

## Контроль бизнеса — полная загрузка кресел

Исключите 30% потерь с синхронизацией DentalPRO и Битрикс24 — все процессы под контролем.

# Синхронизация статусов визитов

Статусы визита в DentalPRO мгновенно отображаются в CRM

- ✓ Реальная картина работы клиники — все данные по пациентам в CRM
- ✓ Автоматическая аналитика — посещаемость, загрузка врачей и финансовая отчетность

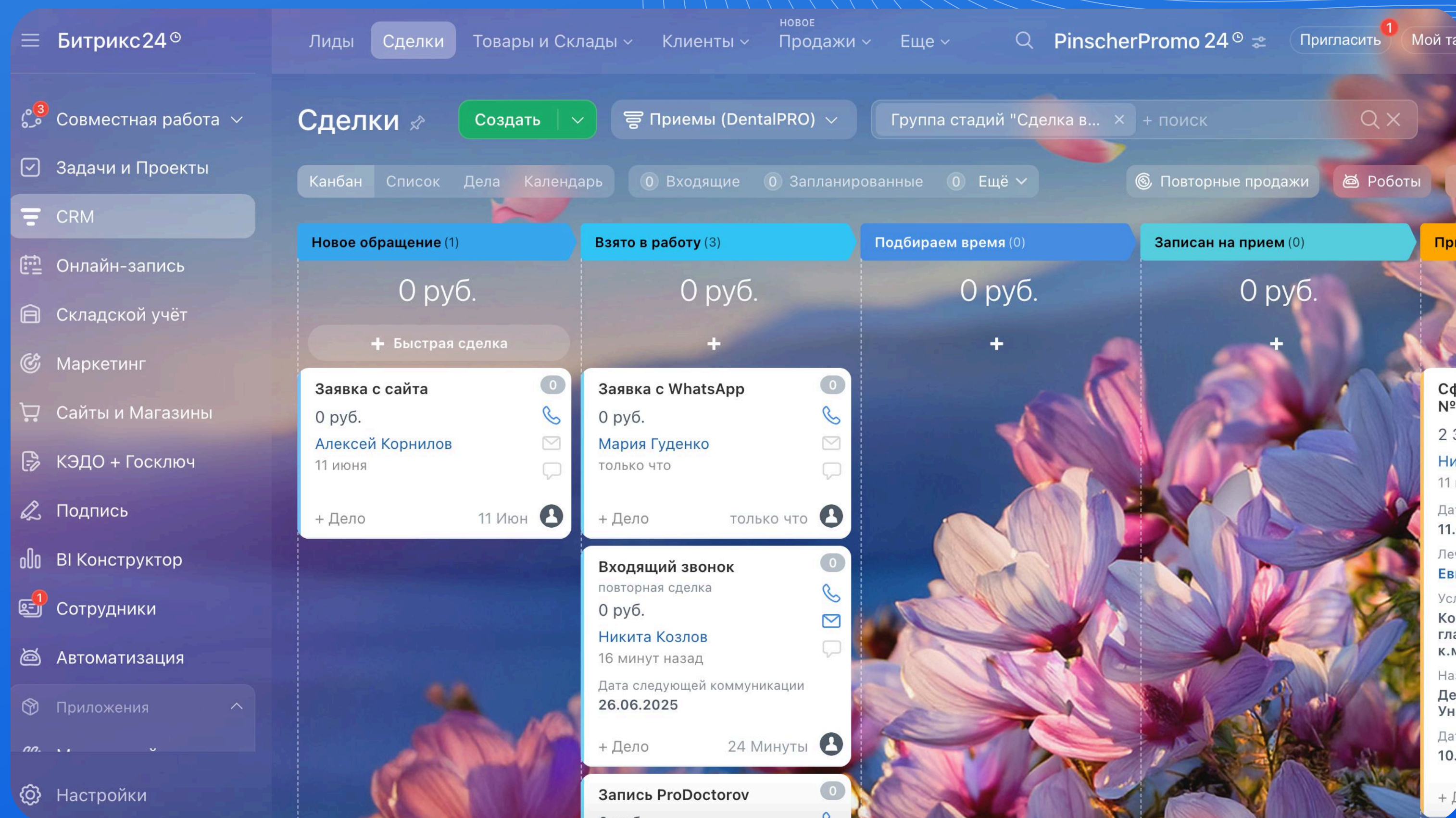

# Автообновление карточек в Битрикс24

Все изменения в DentalPRO автоматически отражаются в сделках и контактах в CRM

- ✓ CRM всегда актуальна — никакого двойного ввода данных
- ✓ Полная история пациента — все визиты и платежи под рукой

- О КОНТАКТЕ** (Change)
- Фамилия: Козлов
- Имя: Никита
- Отчество: Сергеевич
- Должность: не заполнено
- Телефон: 7 953 572-94-90 (Рабочий)
- Пол: Мужской
- Е-mail: nk\_test@pinschertest.ru (Рабочий)
- Ответственный: Полина Лаврова
- Реквизиты: не заполнено

The right side of the interface shows a list of transactions for this contact, dated June 11:

- Сделка завершена **ПАЦИЕНТ НЕ ПРИШЕЛ** 15:20. Сделка Сформирована запись №314.
- Сделка завершена **ПРИЕМ СОСТОЯЛСЯ** 15:15. Сделка Сформирована запись №313.
- Создан контакт 12:32.

Additional features visible include a 'Что нужно сделать' (What needs to be done) section with a dropdown menu, a 'Пригласить к обсуждению' (Invite to discussion) button, and a 'Создайте дело' (Create case) notification.

# Ни один пациент не будет потерян!

DentalPRO автоматически фиксирует неявки пациентов в Битрикс24 и запускает процесс возврата

- ✓ Автоматический учёт неявок в CRM
- ✓ Статистика и автовозврат пациентов

# Полный цикл клиента в одном окне

От рекламы до визита — единая воронка в Битрикс24

- ✓ Контроль всех каналов привлечения
- ✓ Полная история пациента в CRM

The main content area is divided into two columns. The left column, titled "О ПАЦИЕНТЕ" (About patient), includes fields for "Источник" (Source: ProDoctorov), "Сумма и валюта" (Sum and currency: 2 340 руб.), "Тип приема" (Appointment type: Повторный - Repeat), and "Пациент" (Patient: Никита Козлов, 7 953 572-94-90, nk\_test@pinschertest.ru). The right column, titled "ДЕЛО" (Case), shows a list of actions: "Что нужно сделать" (What needs to be done), "Пригласить к обсуждению" (Invite to discussion), and "Создайте дело" (Create case). A timeline at the bottom shows "Стадия изменена" (Stage changed) at 12:49, with a transition from "Необходимо подтверждение" (Confirmation required) to "Прием подтвержден" (Appointment confirmed).

# Часто задаваемые вопросы

## Зачем Битрикс24 в стоматологии?

Чтобы не терять 30% пациентов! Битрикс24 автоматически работает с клиентской базой, напоминает о записях и возвращает "отказников". Это +25% к заполненности кресел без вашего участия

## Нужно ли вручную проверять базу пациентов на дубли контактов?

Нет! Вся база из DentalPRO загрузится в Битрикс24 при интеграции без дублей (проверка по ID/телефону). Новые записи и оплаты синхронизируются автоматически 24/7 — не надо чистить базу!

## Как быстро обновляются данные?

Как правило требуется менее 1 минуты! Поменяли статус записи, дату визита или сумму оплаты в DentalPRO? Битрикс24 уже отобразил это.

## А если CRM уже используется?

Интеграция добавится поверх! Ваши текущие процессы, воронки, задачи останутся. Просто появится автозагрузка пациентов/визитов из DentalPRO. Ничего не сломается.

# Тарифы Битрикс24

Модуль синхронизации позволяет автоматически передавать ключевые данные из DentalPRO в Битрикс24: пациенты, записи, отмены, статусы и услуги — всё появляется в CRM без участия администратора.

<b>Тариф «Базовый»</b> (односторонняя связка из DentalPRO в Б24)	<b>1 мес.</b>	<b>3 мес.</b>	<b>6 мес.</b>	<b>12 мес.</b>
<b>скидка, %</b>		<b>11%</b>	<b>13%</b>	<b>20%</b>
<b>до 2х кресел</b>	5 500 ₹	14 685 ₹	28 710 ₹	52 800 ₹
<b>3-4 кресла</b>	6 500 ₹	17 355 ₹	33 930 ₹	62 400 ₹
<b>5 кресел</b>	7 000 ₹	18 690 ₹	36 540 ₹	67 200 ₹
<b>дополнительное кресло</b> <small>кол-во доп кресел необходимо также умножать на приобретаемое кол-во месяцев</small>	500 ₹	1 335 ₹	2 610 ₹	4 800 ₹
<b>Тариф «Расширенный»</b> (двухсторонняя связка из DentalPRO в Б24)	<b>1 мес.</b>	<b>3 мес.</b>	<b>6 мес.</b>	<b>12 мес.</b>
<b>скидка, %</b>		<b>11%</b>	<b>13%</b>	<b>20%</b>
<b>до 2х кресел</b>	7 500 ₹	20 025 ₹	39 150 ₹	72 000 ₹
<b>3-4 кресла</b>	10 500 ₹	28 035 ₹	54 810 ₹	100 800 ₹
<b>5 кресел</b>	16 500 ₹	44 055 ₹	86 130 ₹	158 400 ₹
<b>дополнительное кресло</b> <small>кол-во доп кресел необходимо также умножать на приобретаемое кол-во месяцев</small>	700 ₹	1 869 ₹	3 654 ₹	6 720 ₹

Срок действия с 01.12.2025

\*1 месяц покупки доступен только при пролонгации, то есть новые клиенты могут приобрести тариф только на 3/6/12 месяцев